



Loiret

Stat'Analyse

N° 15.45

EVOLUTION DU NOMBRE D'EXPLOITATIONS ACTIVES

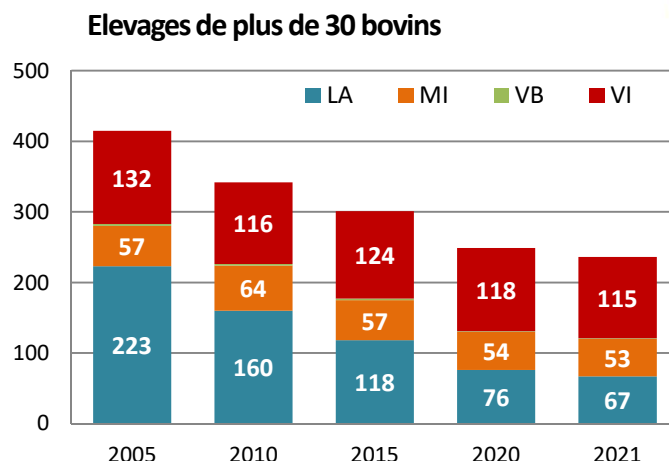
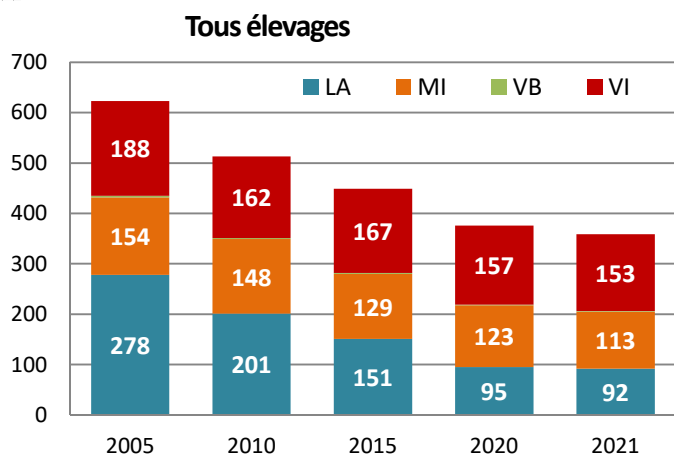

359 élevages actifs recensés fin 2021, soit **une baisse de 4,5 % des élevages** sur 1 an répartis en -3,2 % en lait, -2,5 % en allaitant et -8,1 % en élevages mixtes.

La baisse est de 30% depuis 2010 avec respectivement **une baisse de 54 % en élevage laitier (109 élevages en moins)** et **5,6 % en élevage allaitant.**

Parmi ces élevages, **235 ont plus de 30 bovins** (65 % de l'ensemble des élevages). Plus de la moitié des élevages mixtes ont moins de 30 bovins. **Leur diminution sur 1 an est de 5,6 %** (-11,8 % en élevages laitiers, -2,5 % en élevages allaitants).

On recense 94 élevages ayant au moins 10 vaches laitières et 132 élevages ayant au moins 10 vaches allaitantes.

Depuis 2010, dans les élevages de plus de 30 bovins, la baisse des élevages laitiers est de 58 % et de seulement 1 % en élevage allaitant.

LE NOMBRE DE VACHES DES EXPLOITATIONS LAITIÈRES, ALLAITANTES ET MIXTES

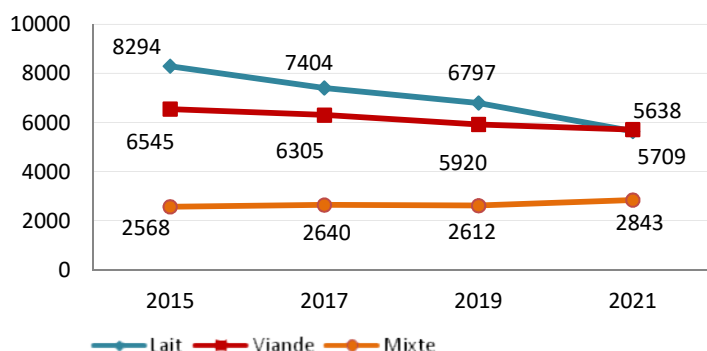

Au 31/12 il y avait 14 190 vaches, en baisse de 5,2 % sur 1 an et de 18,5 % depuis 2015.

Le nombre de vaches des exploitations laitières **a baissé de 11,3 %** en 1 an. **Depuis 2015, le nombre de vaches des exploitations laitières a diminué de 32 %.**

Le nombre de vaches des exploitations allaitantes **baisse de 2,8 %** en 1 an et de **12,8 % depuis 2015.**

Le nombre de vaches des exploitations mixtes **augmente de 4 %** en 1 an et de **10,7 % par rapport à 2015.**

NOMBRE DE BOVINS AU 31 DÉCEMBRE

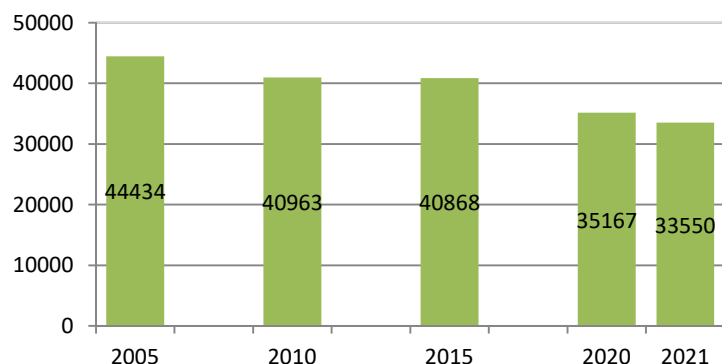

Avec 33 550 bovins recensés au 31/12, le **nombre total de bovins est encore en baisse en 1 an de 4,6 %**, baisse proche des dernières années (4,1 % en 2020, 4,9 % en 2019).

La baisse est de 17,9 % depuis 2015.

NOMBRE DE NAISSANCES



Nombre total de naissances par an

13 520 naissances en 2021, dont 5 230 veaux laitiers, 6 108 veaux allaitants et 2 182 veaux croisés.

Baisse de 4,4 % des naissances en 2021, après une forte baisse de 7,1 % en 2020 et 5,4 % en 2019. **Depuis 2015, c'est 19,6 % de naissances en moins dans le Loiret.**

C'est surtout l'année 2017 qui a connue une très forte baisse des naissances allaitantes (-8 %) suite aux conditions climatiques difficiles de 2016 (inondations), avec un rattrapage en 2018 (+4,5 %).

Le nombre de naissances de veaux laitiers baisse fortement : -9,6 % en 1 an et -33,7 % depuis 2015.

En races allaitantes, le nombre de naissances baisse de 1,1 % en 1 an et de 12 % depuis 2015. Le nombre de veaux croisés se stabilise, et représente 16,1 % des naissances (11,8 % en 2015).

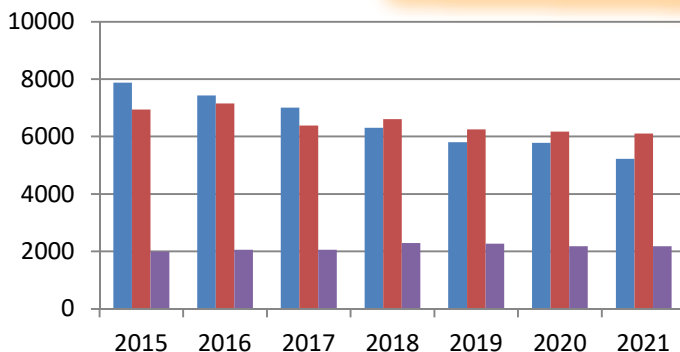

STOCK DE GÉNISSES DE RENOUVELLEMENT

Nombre de génisses de 1 à 2 ans des élevages laitiers (élevages typés lait)

31/12/2019	31/12/2020	31/12/2021
2 456	2 158	2 168

Le stock de génisses laitières de 1 à 2 ans reflète l'évolution future du cheptel. Il s'est stabilisé après une baisse de 12 %.

Nombre de génisses de plus de 2 ans des élevages allaitants (élevages typés viande)

30/06/2019	30/06/2020	30/06/2021
1 858	1 757	1 933

Le nombre de génisses allaitantes de plus de 2 ans fin juin 2021 est en hausse de 10 %, indiquant une probable hausse des vaches à venir.

RÉPARTITION MENSUELLE DES SORTIES

Animaux de race laitière

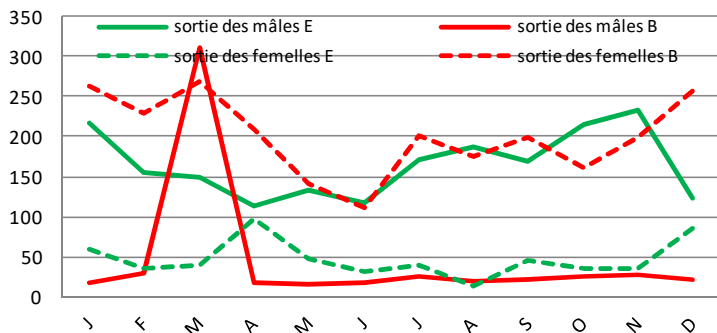

5 506 animaux laitiers vendus, soit une baisse est de 6,4 % par rapport à 2020. C'est -17,5 % de baisse des ventes de mâles et +5,8 % de hausse des ventes de femelles.

Animaux de race allaitante

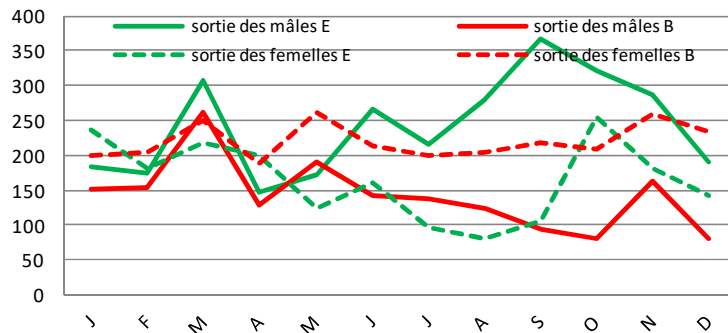

Augmentation de 4,9 % des sorties allaitantes par rapport à l'année 2020, mais avec autant de sorties de mâles et +10,5 % en sorties de femelles.

OVINS

Exploitations ovines au 31 décembre

2019	2020	2021
329 (52)	351 (60)	339 (57)

Le nombre d'exploitations de plus de 50 brebis baisse de 5 %.

Reproducteurs ovins (recensement 2021)

2019	2020	2021
14 636	16 866	16 997

Stabilité des effectifs de reproducteurs.

33 350

BOVINS

CAPRINS

Exploitations caprines au 31 décembre

2019	2020	2021
184 (34)	195 (39)	201 (40)

Le nombre d'exploitations caprines de plus de 25 chèvres est stable.

Reproducteurs caprins (recensement 2021)

2019	2020	2021
5 533	6 164	6 514

Augmentation de 5,7 % du nombre de reproducteurs.

13 520

NAISSANCES

ELEVAGES BOVINS

359